



# Laporan Situasi Situational Report



**PKBI** PERKUMPULAN  
KELUARGA  
BERENCANA  
INDONESIA

EDISI 01 TANGGAL 11-04-2024

## JENIS BENCANA :

Bencana Gunung Erupsi

## LOKASI BENCANA

Propinsi : **Nusa Tenggara Timur**  
Kab/Kota : **Kabupaten Flores Timur**  
Kecamatan : **Wulanggintang ;  
Ile Bura ; Titehena**

Keterangan tambahan :

15 Desa

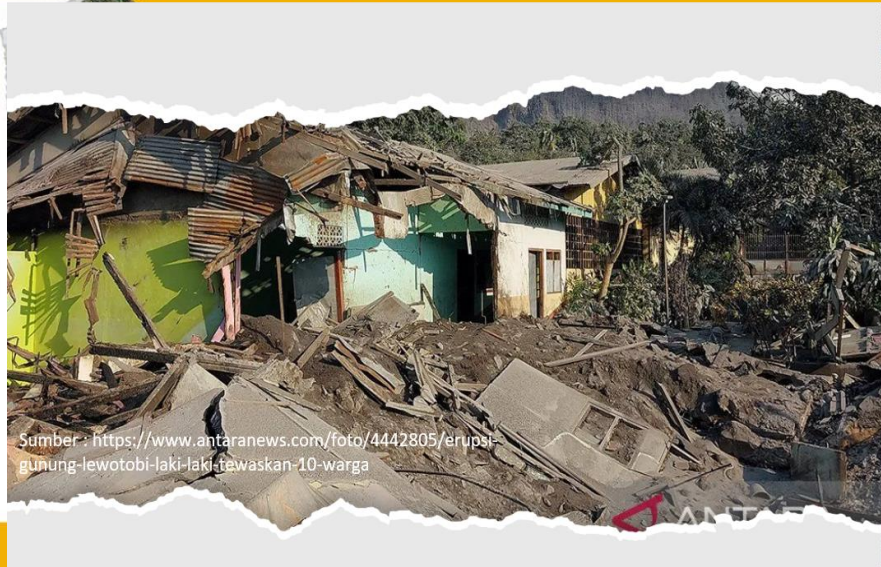

Sumber : <https://www.antaraneews.com/foto/4442805/erupsi-gunung-lewotobi-laki-laki-fewaskan-10-warga>



10295 Jiwa

JIWA TERDAMPAK



10295

Jiwa

JIWA MONGUNSI



Jiwa

JIWA TERLUKA



JIWA MENINGGAL DUNIA

10

MD

## PETA LOKASI BENCANA

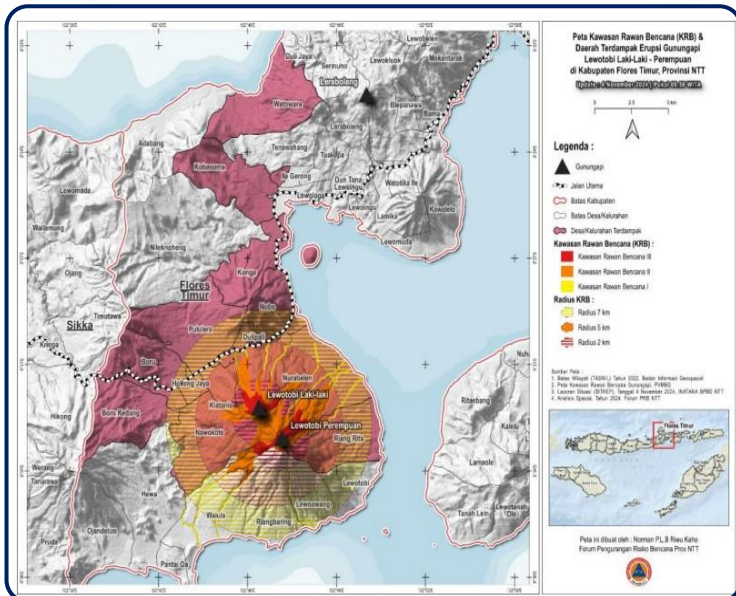

## KRONOLOGI KEJADIAN BENCANA

Menurut siaran pers Kementerian Energi Dan Sumber Daya Mineral Republik Indonesia, Nomor: 92/km. 05/BGL/2024, Tanggal 3 November 2024, Pukul 23.57 WITA:

1. Tanggal 3 November 2024 pukul 23.57 WITA terjadi erupsi di Gunung Lewotobi Laki-laki - Nusa Tenggara Timur, dengan kolom asap tidak teramat. Erupsi tercatat di seismogram dengan amplitudo maksimum 47,3 mm dan durasi ± 24 menit 10 detik. Akibat erupsi ini, terjadi kebakaran di pemukiman warga akibat lontaran material pijar.
2. Tanggal 3 November 2024 pukul 01.34 dan 02.24 WITA terjadi erupsi kembali dengan kekuatan erupsi lebih kecil dari erupsi pukul 23.57 WIB.



## UPDATES UPAYA YANG TELAH DILAKUKAN MITRA :

1. Tim MDMC sedang berkoordinasi dengan pihak terkait untuk turun ke lapangan melakukan asesmen yang akan dilanjutkan pembukaan posko ibu kota kabupaten Flores Timur, di kantor sekertariat Pimpinan Daerah Muhammadiyah (PDM) Flores Timur,
2. Mitra akan melakukan kaji cepat dampak dan kebutuhan kelompok beresiko
3. PSE Caritas Maumere memutuskan untuk mengirim tim untuk melakukan kajian cepat dan akan segera mendistribusikan bantuan darurat
4. PMI membagikan masker untuk pengguna jalan di Wulanggintang

## ! KEBUTUHAN PRIORITAS



PELAYANAN MEDIS  
DARURAT DAN  
ESENSIAL



KEBUTUHAN BAYI,  
PERSALINAN DAN IBU  
MENYUSUI



SELIMUT &  
OBAT-OBATAN



KEBUTUHAN  
KELOMPOK RENTAN  
DAN DISABILITAS



PERSEDIAAN ALAT  
PELINDUNG DIRI  
DAN MASKER



SANITASI DAN AIR  
MINUM BERSIH,  
MANDI DAN KAKUS



## UPAYA PEMERINTAH

1. Pemerintah Provinsi NTT: Telah menetapkan status tanggap darurat bencana selama 96 hari TMT 27 september s.d. 31 Desember 2024 berdasarkan Keputusan Bupati Flores Timur Nomor : BPBD.300. 2.2.5/24/BID.KL/XI/2024 TENTANG PENETAPAN STATUS TANGGAP DARURAT BENCANA ALAMERUPSIS GUNUNG BERAPI LEWOTOBI LAKI-LAKI DI KECAMATAN WULANGGITANG KAB. FLOTIM TAHUN 2024
2. Operasi pencarian korban terus dilakukan, dengan fokus pada evakuasi warga yang masih terjebak.
3. Distribusi Bantuan: Bantuan makanan, air bersih, dan peralatan medis sedang didistribusikan kepada pengungsi. BNPB dan organisasi kemanusiaan bekerja sama untuk memastikan kebutuhan dasar warga terdampak terpenuhi.
4. Koordinasi dengan Pihak Lain: BNPB bekerja sama dengan TNI, Polri, dan relawan lokal dalam upaya tanggap darurat
5. Dinsos melakukan Evakuasi di Seminari San Dominggo Hokeng
6. Lokasi Persebaran Pengungsian warga : Desa Boru, Desa Nobo, Desa Konga, Desa Pululera, Desa Lewolaga, Rumah Dioses Hokeng, Desa Hikong Kecamatan Talibura Kec Sikka (Sumber: Sitrep Caritas Larantuka)





## Laporan Situasi Situational Report



**PKBI** PERKUMPULAN  
KELUARGA  
BERENCANA  
INDONESIA



## RESPON DARURAT YANG TELAH DILAKUKAN

### UPDATES PKBI :

1. Koordinasi dengan PKBI Cabang Flores Timur, serta melakukan identifikasi pengurus & relawan yang terdampak bencana gunung erupsi
2. Melakukan koordinasi bersama dinas kesehatan & BPBD Provinsi NTT
3. Melakukan Assesment ibu hamil & balita yang terdampak erupsi
4. Melakukan pengadaan kebutuhan kit ibu hamil & kit balita.
5. Membuat laporan situasi / situation report & penggalangan dana sosia



### INFORMASI KONTAK



#### REKENING DONASI

003901003272306

Bank Rakyat Indonesia

PERKUMPULAN KB

INDONESIA



#### NARAHUBUNG

Moudy

085 3390 34215

KANTOR

pkbintt@pkbi.or.id



#### LOKASI POSKO



### TENTANG PKBI

#### DAN PROGRAM KEMANUSIAAN

Perkumpulan Keluarga Berencana Indonesia (PKBI) merupakan Lembaga Swadaya Masyarakat (LSM) yang memelopori gerakan Keluarga Berencana di Indonesia. Lahirnya PKBI dilatarbelakangi oleh keprihatinan para pendiri PKBI, yang terdiri dari sekelompok tokoh masyarakat dan ahli kesehatan terhadap berbagai masalah kependudukan dan tingginya angka kematian ibu di Indonesia. pentingnya pelayanan kesehatan reproduksi pada masa darurat; sekaligus menjadi basis dari program Paket Pelayanan Awal Minimum (PPAM) untuk Kesehatan Reproduksi, yang digalang oleh Perkumpulan Keluarga Berencana Indonesia (PKBI).

PPAM untuk Kesehatan Reproduksi merupakan seperangkat kegiatan prioritas terkoordinasi, yang dirancang untuk memenuhi kebutuhan kesehatan reproduksi penduduk, pada permulaan suatu keadaan darurat/bencana. Berangkat dari prinsip pemenuhan kebutuhan dan layanan Hak Kesehatan Seksual dan Reproduksi (HKSR), dan prinsip Keluarga Berencana (KB), PKBI membentuk tim kemanusiaan di setiap tingkatan kerja PKBI (pusat, daerah, dan cabang) untuk melakukan upaya respon kesehatan reproduksi pada masa darurat.



**INFO TERKINI DONASI**



**FOTO - FOTO  
KONDISI TERKINI DILAPANGAN**

